

RIMOZIONE MECCANICA DI STUCCATURE:

- ① 1,25 x 1,90 = 2,38 mq
 - ② 0,60 x 2,75 = 1,65 mq
 - ③ 2,35 x 1,20 = 2,82 mq
 - ④ 2,35 x 1,15 = 2,70 mq
 - ⑤ 0,70 x 1,10 = 0,77 mq
 - ⑥ 2,50 x 0,60 = 1,50 mq
 - ⑦ 0,80 x 0,60 = 0,48 mq
 - ⑧ 2,00 x 0,80 = 1,60 mq
 - ⑨ 1,60 x 0,70 = 1,12 mq
 - ⑩ 0,50 x 0,60 = 0,30 mq
- totale = 15,62 mq

PROSPETTO SUD
SCALA 1/50

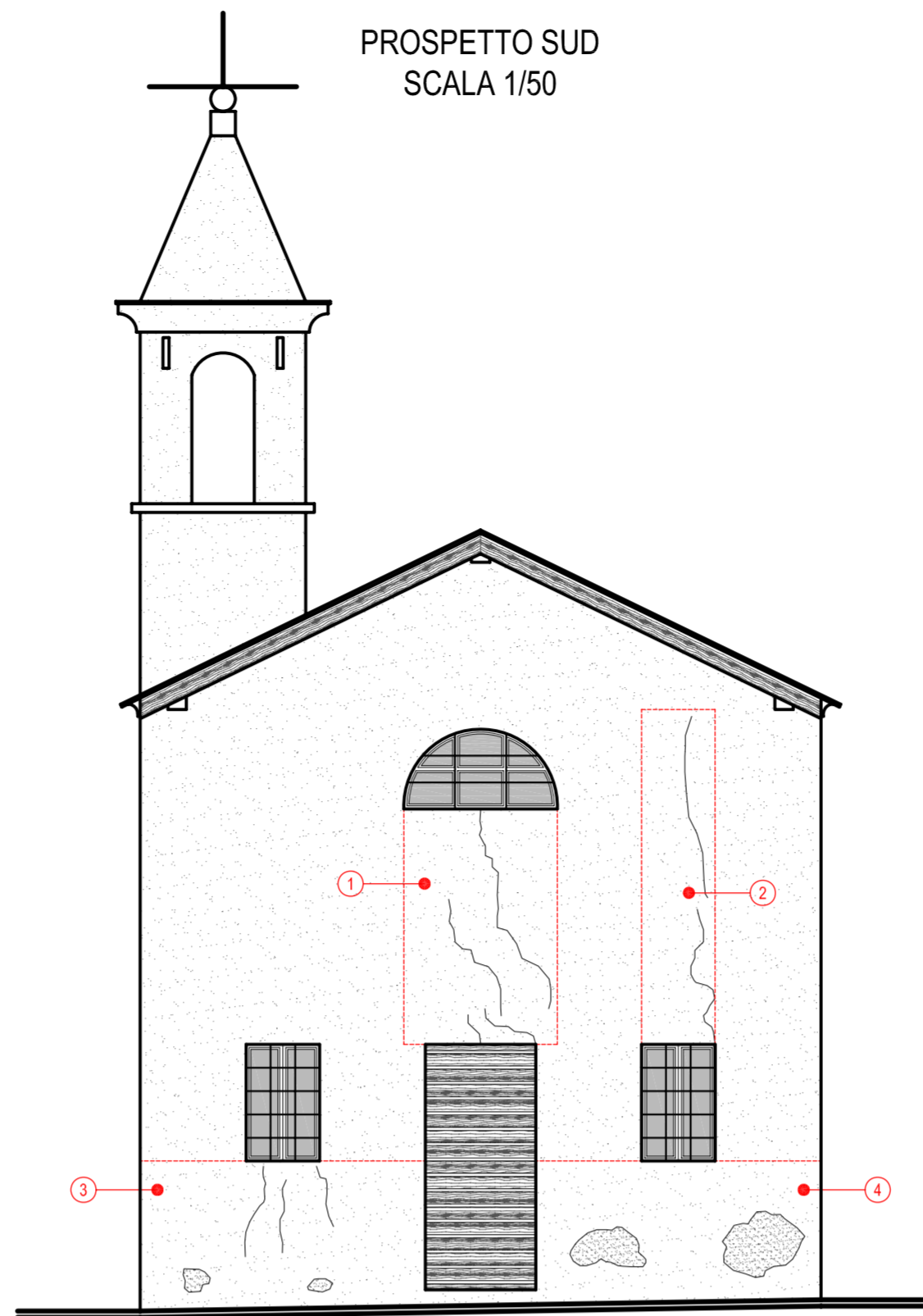

PROSPETTO EST
SCALA 1/50

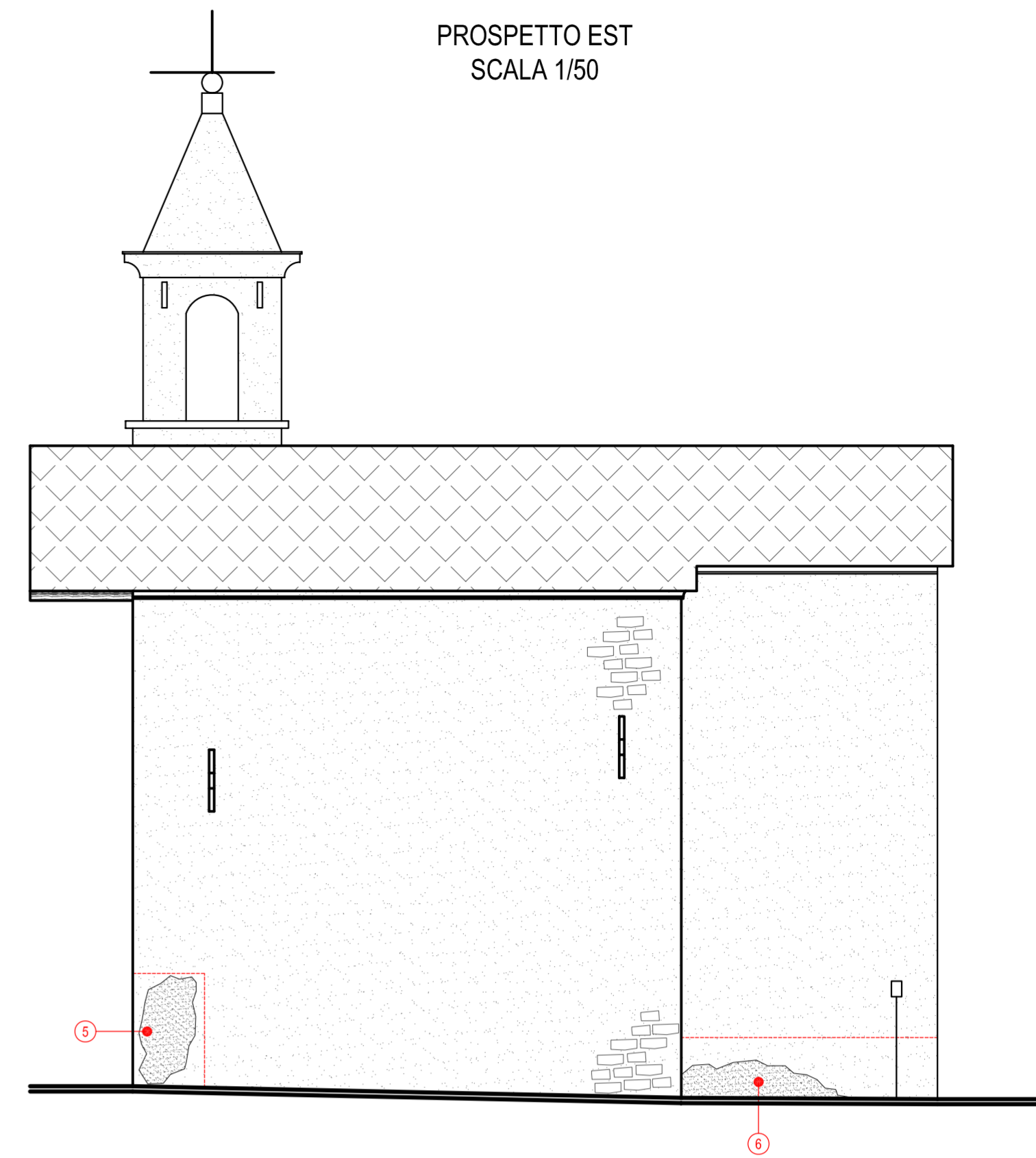

Regione Autonoma della Valle d'Aosta
Comune di Montjovet

COMMITTENTE: PARROCCHIA DI MONTJOVET

PROGETTO DEI LAVORI DI: RESTAURO CONSERVATIVO DELLA CAPPELLA S. DECOLLAZIONE DI S. GIOVANNI BATTISTA IN FRAZIONE BARMACHANDE.

TAVOLA: PROSPETTI DI RILIEVO

03

SCALA: 1/50 DATA: 18 settembre 2005

PROSPETTO OVEST
SCALA 1/50

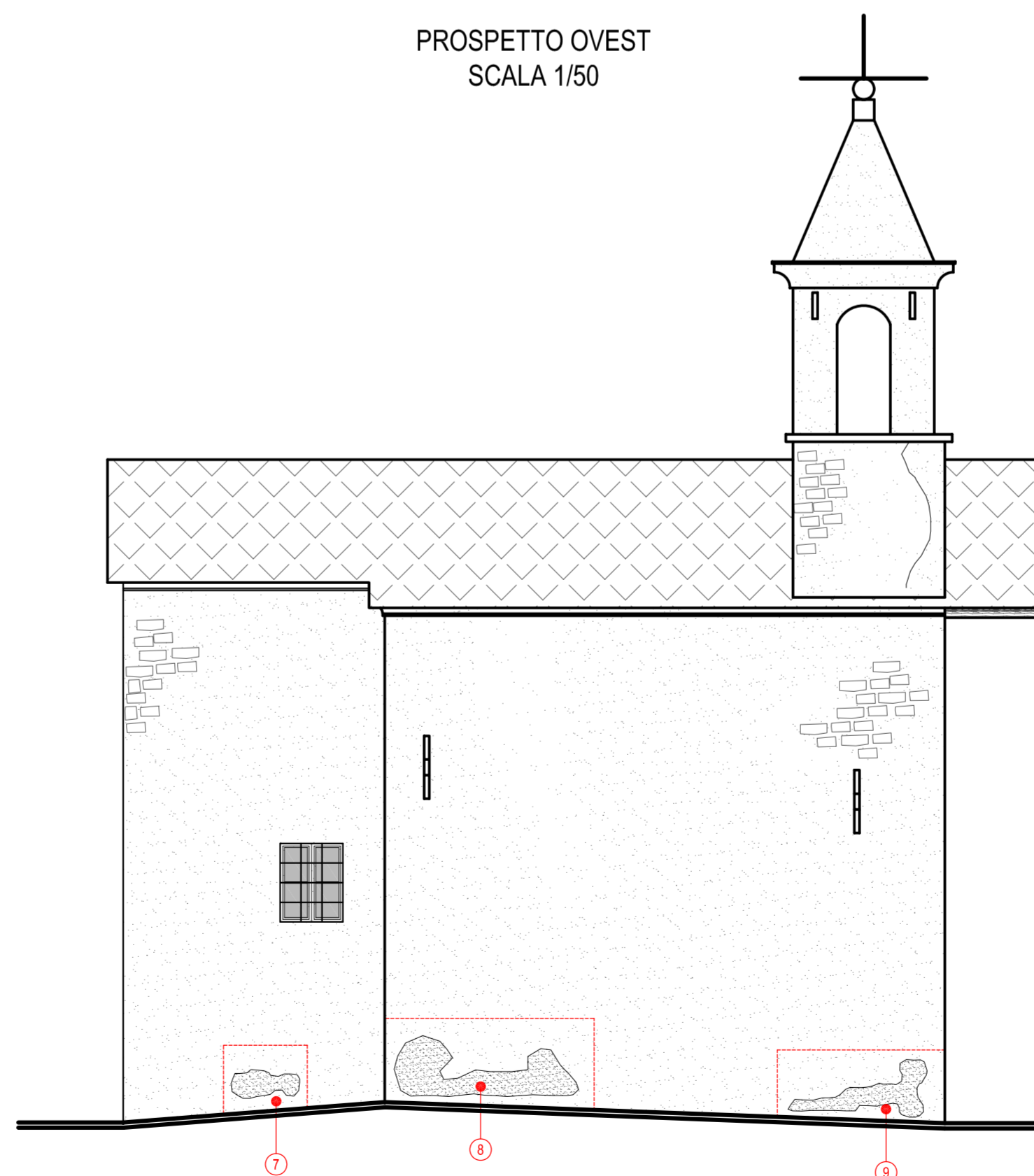

PROSPETTO NORD
SCALA 1/50

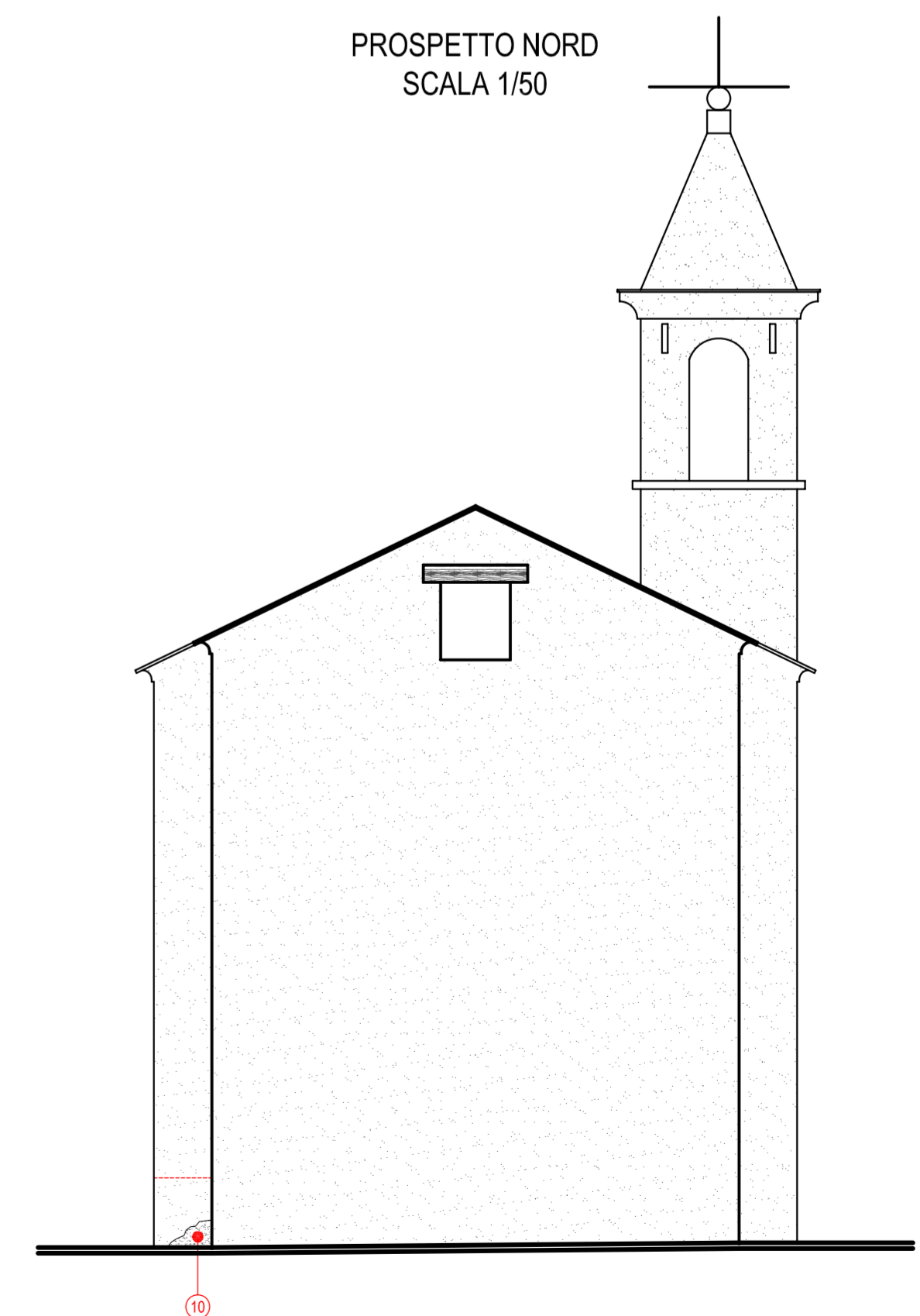

STG

Studio Tecnico Gai
associati arch. Gai Walter - Gai geom. Luca

Via Dei Giardini, 4 cap. 11029 - Verres (AO)
E-mail: studiogai@virgilio.it
Tel. 0125/920604 - Fax 0125/920604
p. IVA 01065480079

IL PROGETTISTA:
dott. arch. Gai Walter