

PLANIMETRIA CATASTALE
 COMUNE DI MONTJOVET - FOGLIO M. 55
 SCALA 1/1.000

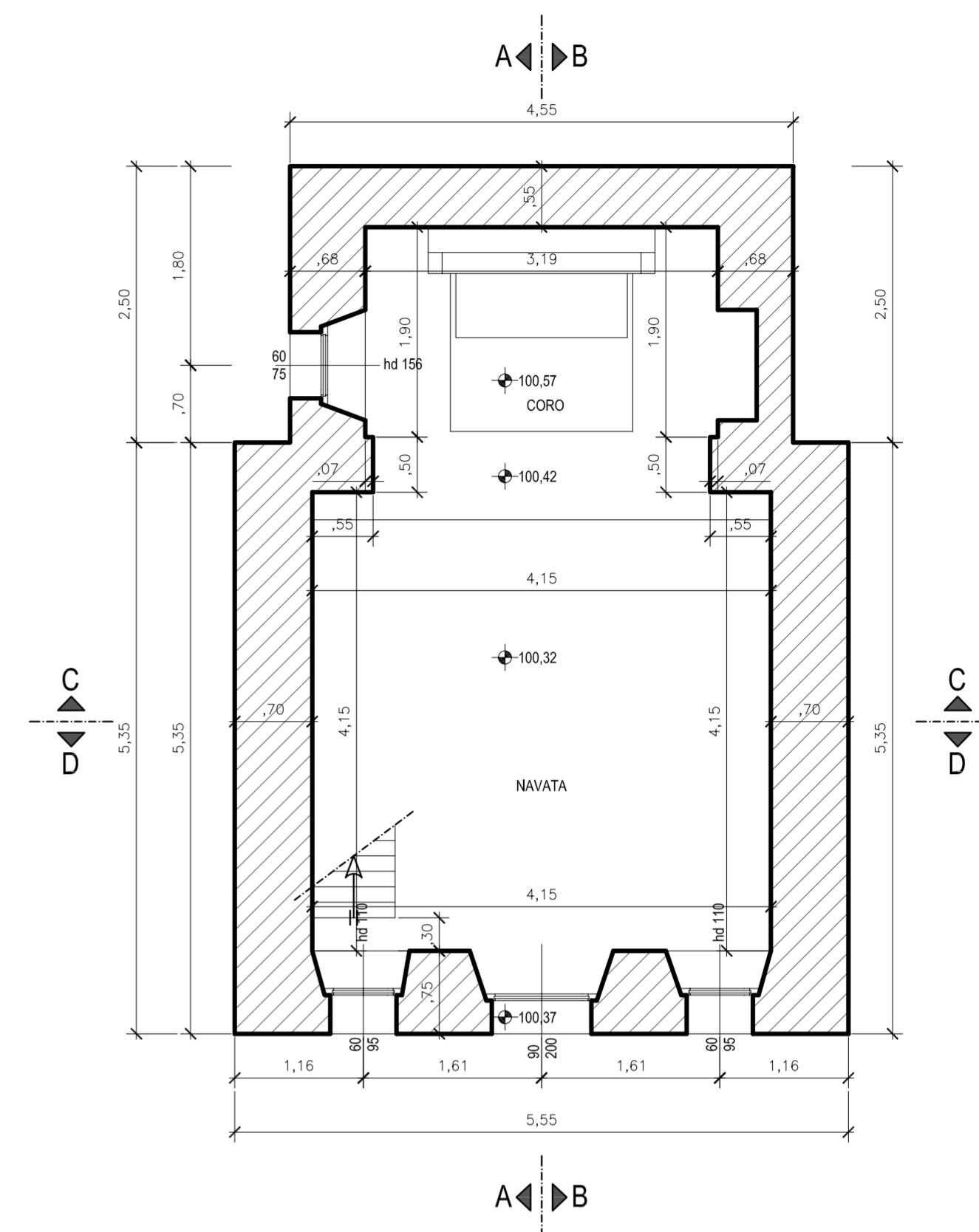

PIANTA PIANO TERRENO
 SCALA 1/50



PLANIMETRIA DI RILIEVO
 SCALA 1/100

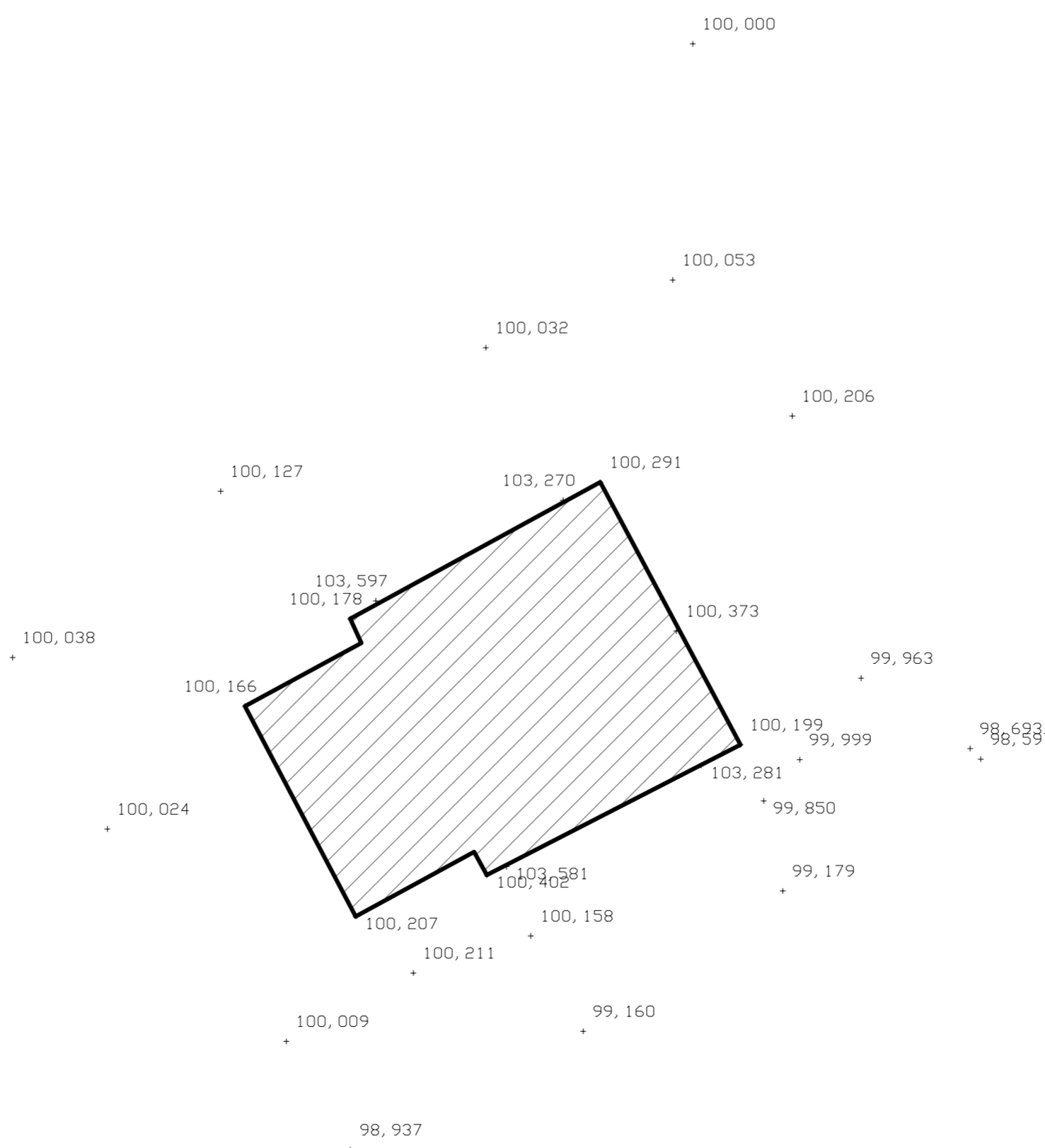

PIANTA PIANO PRIMO
 SCALA 1/50

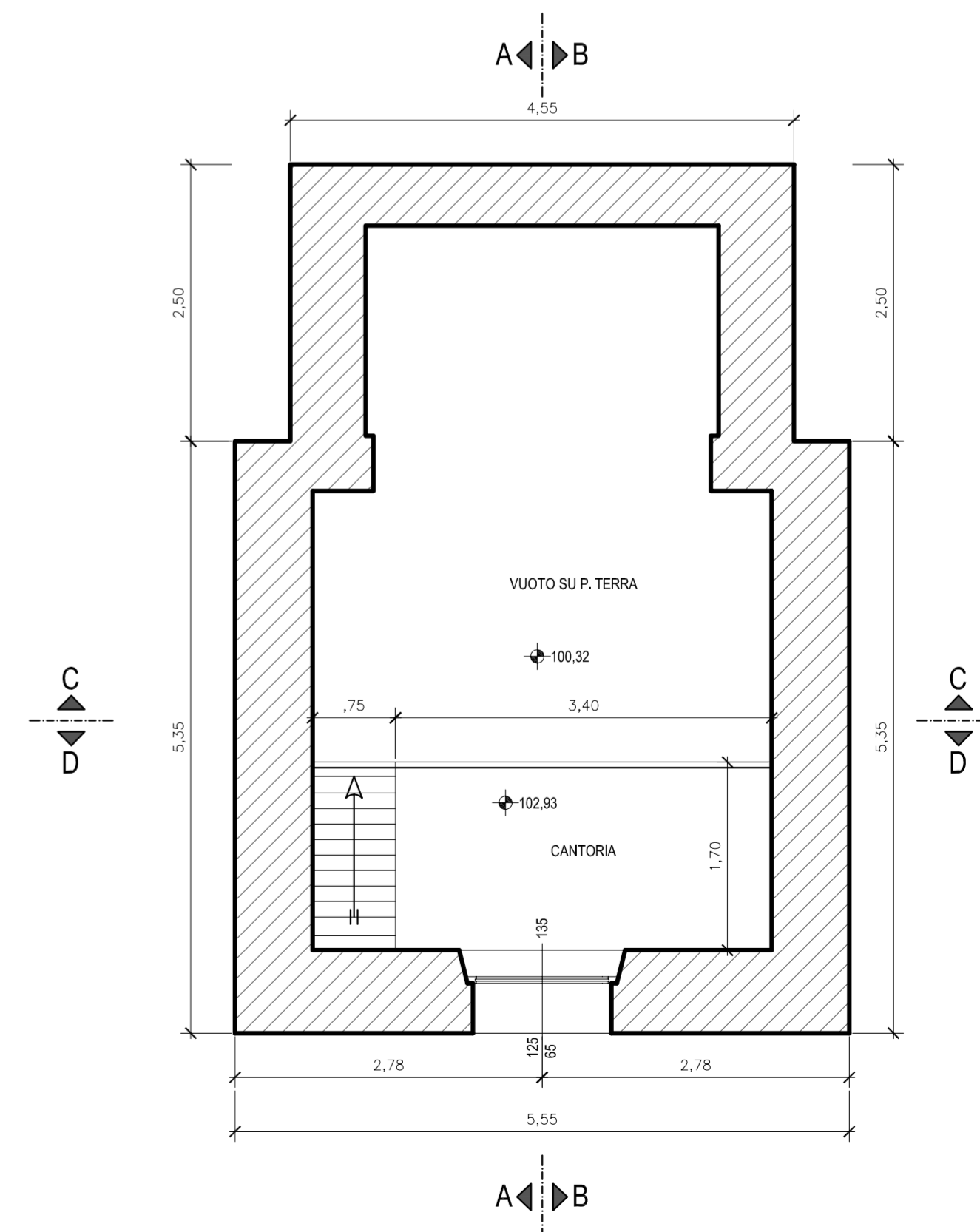

Regione Autonoma della Valle d'Aosta
 Comune di Montjovet

COMMITTENTE: PARROCCHIA DI MONTJOVET

PROGETTO DEI LAVORI DI: RESTAURO CONSERVATIVO DELLA CAPPELLA S. DECOLLAZIONE DI S. GIOVANNI BATTISTA IN FRAZIONE BARMACHANDE.

TAVOLA: PLANIMETRIE E PIANTE DI RILIEVO

01

SCALA: varie

DATA: 18 settembre 2005

STG

Studio Tecnico Gai
 associati arch. Gai Walter - Gai geom. Luca

Via Dei Giardini, 4 cap. 11029 - Verres (AO)
 E-mail: studiogai@virgilio.it
 Tel. 0125/920604 - Fax 0125/920604
 p. IVA 01065480079

IL PROGETTISTA:
 dott. arch. Gai Walter